CINEMA le RIO

PROGRAMME

Du 2 au 8 septembre 2026

COTTON QUEEN

À L'AFFICHE

COTTON QUEEN

ARCOBALENO

LE TRIANGLE D'OR

TRAINSPOTTING

ORWELL : 2+2=5

L'ABANDON

LES RAYONS ET LES OMBRES

LE RIO VOUS SOUHAITE UNE BELLE RENTRÉE !

NOS TARIFS

Normal : 9€ / Séniors (+60 ans) : 6.8€

Réduit : 6.6€

Étudiants, lycéens, collégiens, demandeurs d'emploi, carte d'invalidité, cartes partenaires, adhérents association du Rio / Déplacement en mobilités douces (Bus, tram, vélo, vos petits petons)

Carte Cité Sénior : 6€

Junior (-18 ans) : 4.6€ / Pass Région & Pass culture acceptés

Cartes d'abonnement :
11 places = 66€

NOUS TROUVER

Cinéma Le Rio
178 rue sous les vignes
63100 Clermont-Ferrand
04.73.24.22.62
info@cinemalerio.com
Arrêt tram Les vignes
Ligne Bus E1

cinemalerio.com

@lerioclermont

leriocinema

COTTON QUEEN

De Suzannah Mirghani • 2026 • Allemagne, France, Palestine, Egypte, Qatar, Soudan • 1h33 • VOSTFR

Dans un village cotonnier du Soudan, la jeune Nafisa élevée par sa grand-mère dans le souvenir des luttes contre les colonisateurs, est confrontée à un homme d'affaires qui prône la culture « rentable » d'un coton génétiquement modifié. Un très beau portrait de femme qui se débat entre douceur de vivre et pression économique.

ARCOBALENO

EXCLU RIO

De Pablo Cires • 2026 • Italie, France • 1h21 • VOSTFR

Depuis 50 ans, Iolanda est la reine de l'Arcobaleno, un dancing mythique au sud de Rome, et tous les jours ses deux fils maintiennent tant bien que mal ce lieu en vie. Face à un avenir fragile, Elisa, la petite-fille rêve d'une deuxième vie pour l'Arcobaleno, mais convaincre le reste de la famille s'avère plus compliqué qu'il n'y paraît.

LE TRIANGLE D'OR

De Hélène Rosselet-Ruiz • 2026 • France, Belgique, Canada • 1h27 • VF

Pour gagner sa vie, Laura accepte un emploi au service de Souria. Installée dans un hôtel particulier du triangle d'or par son amant, un riche prince saoudien, Souria vit dans l'attente de ses visites. Tandis que Laura doit s'adapter à cet univers de luxe démesuré et de surveillance constante, un lien fragile se tisse entre les deux femmes. Mais Laura pressent qu'un danger pèse sur Souria et que cette cage dorée pourrait bien se refermer sur elles deux.

ORWELL : 2+2=5

De Raouel Peck • 2026 • Etats-Unis • 2h • VOSTFR

Ce documenaire plonge dans les derniers mois de la vie d'Orwell et dans son œuvre visionnaire pour explorer les racines des concepts troublants qu'il a révélés au monde dans son chef-d'œuvre dystopique : le double discours, le crime par la pensée, la novlangue, le spectre omniprésent de Big Brother... des vérités sociopolitiques qui résonnent encore plus puissamment aujourd'hui.

TRAINSPOTTING

De Danny Boyle• 1996 • Grande-Bretagne • 1h33 • VOSTFR

Édimbourg, dans les années 1990. Mark Renton, toxicomane, tente de quitter sa bande d'amis, tous drogués et déjantés. Leur existence se résume à chercher à gagner, par tous les moyens possibles, l'argent nécessaire à leur dose quotidienne…

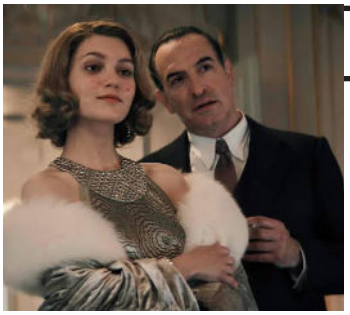

LES RAYONS ET LES OMBRES

De Xavier Giannoli • 2026 • France • 3h19 • VF

Jean, journaliste français et Otto, francophile allemand, se battent pour la paix en Europe. Corinne, fille de Jean, est une star de cinéma débutante. Quand la Seconde Guerre mondiale éclate, Jean devient promoteur de la Collaboration avec l'occupant, Otto, ambassadeur du Reich à Paris. Corinne se trouve jetée dans la fosse aux lions…

L'ABANDON

De Vincent Garenq • 2026 • France • 1h40 • VF

Tout le monde connaît le nom de Samuel Paty, mais peu de gens connaissent réellement son histoire. Le 16 octobre 2020, Samuel Paty, professeur d'Histoire-Géographie, est assassiné à la sortie de son collège. À la lumière des enquêtes et des procès, ce film revient sur ses onze derniers jours, et l'engrenage qui a conduit à sa mort tragique.

GRILLE HORAIRE DU 02 AU 08 SEPTEMBRE		MER 02-SEPT	JEU 03-SEPT	VEN 04-SEPT	SAM 05-SEPT	DIM 06-SEPT	MAR 08-SEPT
ARCOBALENO	1H20		17H20	20H	14H	16H	13H45
COTTON QUEEN	1H35	19H45	15H35	18H	17H40		15H15
LE TRIANGLE D'OR	1H27	17H30		16H15			19H50
TRAINSPOTTING	1H33				19H45	14H	17H30
ORWELL : 2+2=5	2H			14H	15H30	20H	
L'ABANDON	1H40		13H45			17H30	
LES RAYONS ET LES OMBRES	3H19	14H	18H50				

VF SOUS-TITRES SOURDS ET MALENTENDANTS (SME)

NOS PARTENAIRES

PUY-de-DÔME MON DÉPARTEMENT · VILLE DE CLERMONT FERRAND · La Région Auvergne-Rhône-Alpes · Liberté • Égalité • Fraternité RÉPUBLIQUE FRANÇAISE · Ministère Culture Communication · EUROPA CINEMAS Creative Europe MEDIA · ce MICHELIN · anct · CNC · PLEIN CHAMP · AFCAE CINÉMAS ART & ESSAI